RODEART 2022

INHOUD - SOMMAIRE

10x10 57
Alter Valérie 2
Annelise 56
Aponi / Régine De Schutter 21
Ariyel Françoise 47
Art & Ose 28
Artelier 57
Atelier De La Source D'huile 56
Avendano Pablo 10
Balboa Ricky 14
Balis Margaretha 20
Bar Liliane 18
Bayens Anuschka / Anuschb 45
Behaghel Pauline 50
Berkenbaum Philippe 43
Blanaru Dana 16
Bosquet Ariane 3
Boudesseul Annie 48
Bourlard Sarah 50
Bus Tomasi 30
Capouillez Suzanne 3
Castro Peter 61
Ceraverre / Denis et Diane Susswein-Gacki 34
Christoffel Pascale 59
Clerinx William 21
Cols Béatrice 55
Courcelles Gilles 29
Courcelles Tiline 58
Courtin Diane / Ma Trottinette 33
Dagnelie Catherine 11
De Clercq Guy 37
De Cordier Valentine 52
De Coster Eric 31
De Decker Anne 16
De Meyer Laetitia 54
de Patoul Gérald 49
De Winter Scailteur Nadine 55
De Wit Josiane 19
Debatisse Josiane 46
Debroux Hedwige 12
Deleenheer Carine 53
Delvigne Thierry 35
Djack 42
Donnen Pierre 45
Dorselaer Anne 17
Du Paix Katia 37
Dumont Axel 27
Dupont Henri 53
Elias Sophie et Nestor 12
Eliot 59
Ericx Lieve 4
Floor Olivier 2
Fredje 19
Fuks Karine et ses élèves 33
Fumière Paul 29
Gilliot Caroline 48
Gimp Laurent 13
Godts Jean 38
Gregory Manya 4
Hanuise Sylva 7
Harmant Mado 58
Hatert Rémy / Rémi 51
Henderickx André 15
Hurtgen Michèle 39
Jacqueline 38
Jaline 31
Jékey Christina 9
Kandiyoti Barbara 54
Karen 43
Lagneau Viviane 22
Lannoy Yasmin / YY 25
Larbuisson Anne-Catherine 13
Lomax 36
Maierna Ferruccio 61
Mariën Sophie 28
Michaux Béatrice 32
Monin Monique 40
Normand Patricia 40
Parisse Dominique 8
Patzelt Daniel 15
Pingen Isabelle 49
Quadflieg Nancy 8
Reifenberg Monique 47
Remy Françoise 25
Robette Niki 14
Rombouts Christine 44
Rousseau Vincent 32
Rulens Jean 44
Rummens Olga 6
Sallustin Chantal 26
Sar / Cercle Artistique 22
Sepulchre E.S. Eleonore 35
Solari Edmundo 60
Terlinden Marie-Pierre 51
Theodor Caroline 5
Thomassen Chris 11
Toussaint Louis Marie 30
Toussaint Maud 41
Une Dimension De Plus 23
Van Cutsem Ariane 18
Van Weezendonk Nora 9
Van Wylick Anne / Harmonie 39
Vanden Brande Gladys 24
Vanhekken Vanessa 7
Vercruysse Berna 41
Vermeiren Christian 36
Verzwijvel Marie et ses élèves 34
Viaene Nadine 60
Vincent Joëlle 24
Vivansi 23
Vrijdag Véronique 26
Vroye Thierry 17
Wathar Carine 27
Werts Michèle 5
Wets Rita 20
Willems Roger 6
Wilwerth Anne-Marielle 52
Winderickx Romain 38
Yates Catarina 42
Yokuï Kina 10
Youngner Carol 46

OLIVIER FLOOR
PHOTOGRAPHIE

ATELIER N° 1
Cultureel Centrum
Centre Culturel Wauterbos

CONTACT :
Avenue du Merle 65
1640 Rhode-Saint-Genèse
E-mail : olivier.floor@skynet.be
Site : olivierfloorphotography.com
Instagram : olivier Floor
Gsm : 0475 63 19 12

Olivier Floor joue avec la lumière et les matières, comme autant de révélateurs du quotidien. Son travail propose un regard décalé sur la réalité qui nous entoure, conjuguant poésie et émotion.
Ses photographies révèlent matières et architectures à travers des jeux de lumières, de contrastes et de couleurs - un regard tout en sensibilité, une réalité épurée faite de lumière et de reflets. (NDH)

VALÉRIE ALTER
PHOTO / TABLEAU ET SCULPTURE

ATELIER N° 1
Cultureel Centrum
Centre Culturel Wauterbos

CONTACT :
Avenue Grand'air 3 - 1640 Rhode-Saint-Genèse
E-mail : altervalerie1970@gmail.com
Site/ Page FB : www.valeriealter.com / Valerie Alter / valeriealter
Gsm : 0475 35 18 49

Depuis quelques années, Valérie Alter appose ses photographies sur différents supports pour les transformer ensuite en tableaux- photographiques uniques aux formes surprenantes. Une apaisante tendresse se dégage de ses œuvres qui dialoguent avec les espaces et les spectateurs. En constante métamorphose, elles communiquent avec leur environnement.

ARIANE BOSQUET
PLASTICIENNE

ATELIER N° 1
Cultureel Centrum
Centre Culturel Wauterbos

CONTACT :
Rue de Verrewinkel 7 - 1180 Bruxelles
E-mail : arianebosquet@icloud.com
Site : www.arianebosquet.com
Gsm : 0477 74 55 36

Ma démarche artistique va puiser son énergie et ses influences dans mes voyages aux confins d'une Afrique de terre plurielle. Métal, papier, toile, tissus, fibres végétales, sables, collages et pigments naturels sont détournés pour composer une oeuvre à dominante matiériste empreinte d'une signification symbolique en relation avec les mondes qui nous entourent, nous traversent et nous questionnent. Mon dernier travail est un une série de collages intitulée «Anonymes»: à travers des collages subtils et des visages barrés ou scarifiés, l'artiste nous révèle des oeuvres fortes et parfois dérangeantes.

SUZANNE CAPOUILLEZ
PEINTURE

ATELIER N° 1
Cultureel Centrum
Centre Culturel Wauterbos

CONTACT :
Rue de Perk 134
1630 Linkebeek
E-mail : suzannecapouillez@skynet.be
Gsm : 0475 30 40 50

Peindre est ma passion, elle me nourrit, me réjouit et me remplit. Partager est mon bonheur, signé joie de vivre.

LIEVE ERICX
CARNETS CREATIFS

ATELIER N° 1
Cultureel Centrum
Centre Culturel Wauterbos

CONTACT :
Rue Warichet 20
1350 Orp-Jauche
E-mail : lieve@art-therapie.one
Site : www.art-theraoie.one
www.facebook.com/
groups/pausescreativesdelieve
Gsm : 0474 65 99 62

Boulimique de dessin, peinture, collage, écriture, neurographica et techniques mixtes, passionnée du Carnet Créatif depuis 5 ans, mon grand plaisir est de partager tout ce que je découvre dans le monde artistique.

MANYA GREGORY
DESSIN

ATELIER N° 1
Cultureel Centrum
Centre Culturel Wauterbos

CONTACT :
Wauterbos 74
1640 Rhode-Saint-Genèse
E-mail : manyagregory@hotmail.com
Gsm : 0476 35 43 20

Telle une écriture automatique, guidée par le moment présent, des fragments oriniques remontent à la surface de mes pensées… Le subconscient s'exprime et vous communique une histoire enfouie au fond de mes rêves.

CAROLINE THEODOR
PHOTOGRAPHIE

ATELIER N° 1
Cultureel Centrum
Centre Culturel Wauterbos

CONTACT :
Rue du Réservoir 11 - 1340 Ottignies
E-mail : caro.theodor@gmail.com
Site : www.carolinetheodor.com
Gsm : 0478 64 46 33

Amazed and fascinated by the beautiful things that surround us, I capture details from singular angles. My goal is to reveal what I perceive as «abstract» in the real world and to share my emotions with minimum details. Passionate about architecture and landscape photography, I nevertheless enjoy making a few detours to other genres that appeal to me, such as minimalist or still life photography.

MICHÈLE WERTS
PEINTURE

ATELIER N° 1
Cultureel Centrum
Centre Culturel Wauterbos

CONTACT :
Rue du Mont Cornet 51
1380 Maransart
E-mail : mwerts_be@yahoo.fr
Gsm : 0475 30 65 17

Michèle commence à peindre au pinceau mais le couteau se révèle, pour elle, un outil bien plus familier. Il lui procure beaucoup d'aisance et s'avère bien plus propice dans la quête de son style. Michèle utilise beaucoup de matière qu'elle étale sur ses toiles à grands coups de couteau.

ROGER WILLEMS
PEINTURE

ATELIER N° 1
Cultureel Centrum
Centre Culturel Wauterbos

CONTACT :
Avenue du Bois des Collines 15
1420 Braine-l'Alleud
E-mail : rowillems@tvcablenet.be
Tel : 02 351 40 77 Gsm : 0497 30 80 27

Je rêve d'un grand mur (blanc crème) où s'épanouirait une ample œuvre de visions colorées, abstraite et cependant décoratives.

OLGA RUMMENS
BRODERIE ARTISTIQUE

ATELIER N° 1
Cultureel Centrum
Centre Culturel Wauterbos

CONTACT :
Clos des Colombes 18 - 1342 Limelette
E-mail : rummensolga@hotmail.com
Page FB : Olga Rummens
Gsm : 0494 40 31 59

Avec des perles, je crée mon monde rempli de couleurs et de joie, d'espoir et de grâce pour rendre la femme encore plus belle.

VANESSA VANHEKKEN
PEINTURE

ATELIER N° 2
Vanessa Vanhekken
Dwarshaagstraat 45 Rue Dwarshaag

CONTACT :
Dwarshaagstraat 45
1640 Rhode-Saint-Genèse
E-mail : meadelux@hotmail.be
Gsm : 0476 61 00 86

Travailler les textures et les matériaux au fil de mes envies.

SYLVA HANUISE
SCULPTURE SUR GRANIT

ATELIER N° 2
Vanessa Vanhekken
Dwarshaagstraat 45 Rue Dwarshaag

CONTACT :
Rue du Moulin 7 - 1310 La Hulpe
E-mail : info@sylva-hanuise.be
Site : www.sylva-hanuise.be
Gsm : 0494 44 01 97

Je sculpte, je suis des lignes, des silences en moi. Ils sont comme un chemin. Mes mains errent, sentent la pierre, se souviennent de sensations lointaines, enfouies dans ma mémoire de chair. Le miracle est là quand mes mains oublient qu'elles touchent une pierre. Elles retrouvent le corps, la peau, la vie.

NANCY QUADFLIEG
SCULPTURE COLLAGE

ATELIER N° 3
Nancy Quadflieg
Terheydestraat 31 Rue Terheyde

CONTACT :
Rue Terheyde 31
1640 Rhode-Saint-Genèse
E-mail : nancyquadflieg@hotmail.com
Blog : http://lescailloussemes.blogspot.com
Gsm : 0472 39 63 12

Concert chanson française : Ici et Maintenant
samedi 8 octobre à 18h30
Lecture apéro : Après la Messe
Virginie Doucet - dimanche 9 octobre à 11h30

Chipoter, rassembler, créer des univers minuscules et raconter des histoires pour les yeux.

DOMINIQUE PARISSE
PEINTURE DESSIN

ATELIER N° 3
Nancy Quadflieg
Terheydestraat 31 Rue Terheyde

CONTACT :
Avenue de la Pépinière 28
1640 Rhode-Saint-Genèse
E-mail : domparisse@hotmail.com
Tel : 02 380 67 59 Gsm : 0473 63 33 12

Carnet où habiter le temps

NORA VAN WEEZENDONK
MIXED MEDIA

ATELIER N° 3
Nancy Quadflieg
Terheydestraat 31 Rue Terheyde

CONTACT :
Avenue Lequime 21
1640 Rhode-Saint-Genèse
E-mail : vanweezendonknora@gmail.com
Tel : 02 358 21 75 Gsm : 0478 94 01 48

Alles met veel kleur

CHRISTINA JÉKEY
SCULPTURE

ATELIER N° 4
Atelier de Christina Jékey
Lindestraat 73 Rue du Tilleul

CONTACT :
Rue du Tilleul 73
1640 Rhode-Saint-Genèse
E-mail : chjekey@hotmail.com
www.christinajekey.com
Gsm : 0476 54 48 00

Drink Zondag 17u/ Drink dimanche à 17h

Je me connecte à la Source à travers le Yoga et la méditation pour canaliser l'énergie et la transmuter dans la matière.

KINA YOKUÏ
SOUL-DESIGN

ATELIER N° 4
Atelier de Christina Jékey
Lindestraat 73 Rue du Tilleul

CONTACT :
Rue du Tilleul 73
1640 Rhode-Saint-Genèse
E-mail : info@kinayokui.com
Site : www.kinayokui.com
Gsm : 0476 54 48 00

Création de mandalas au nombre d'Or qui harmonise l'espace

PABLO AVENDANO
PEINTURE - PHOTOGRAPHIE

ATELIER N° 4
Atelier de Christina Jékey
Lindestraat 73 Rue du Tilleul

CONTACT :
Avenue de L'Hippodrome 156 - 1050 Bruxelles
E-mail : pabloavendanochavarri@gmail.com
Site : https://pabloavendano.net
Gsm : 0493 91 75 39

NO MATCHES FOUND est une série de peintures illustrant des connexions floues et énigmatiques entre les personnages et les lieux qu'ils demeurent.

LANDSCHAP affirme une volonté inhibée d'émuler en photographie la tradition paysagiste hollandaise et italienne.

CATHERINE DAGNELIE
PEINTURE

ATELIER N° 4
Atelier de Christina Jékey
Lindestraat 73 Rue du Tilleul

CONTACT :
catherinedagnelie22@gmail.com
Site : www.catherinedagnelie.be
www.facebook.com/catherine.dagnelie
instagram.com/catherinedagnelie
Gsm : 0492 56 46 52

Imprégnée par la philosophie yogique, mon activité artistique implique profondément un état d'esprit et un mode de vie. Amoureuse de la nature, le végétal m'inspire. Ma démarche tourne essentiellement autour de la dualité réalité et abstraction qu'offre la nature. Une découverte de formes décoratives entre réalisme et abstraction qui expriment une tranquillité à vivre au quotidien.

CHRIS THOMASSEN
PEINTURE

ATELIER N° 4
Atelier de Christina Jékey
Lindestraat 73 Rue du Tilleul

CONTACT :
E-mail : christellebelgium@gmail.com
Gsm : 0485 02 04 34

Une quête lumineuse et colorée pour raconter.

SOPHIE ET NESTOR ELIAS
RESTAURATION DE MEUBLES ANCIENS

ATELIER N° 5

Atelier de Sophie et Nestor Elias
Krommeweg 32 Chemin Courbe

CONTACT :
Chemin Courbe 32
1640 Rhode-Saint-Genèse
E-mail : elias.nestor@hotmail.com
Gsm : 0472 54 52 27

HEDWIGE DEBROUX
ARTISTE PLASTICIENNE

ATELIER N° 5

Atelier de Sophie et Nestor Elias
Krommeweg 32 Chemin Courbe

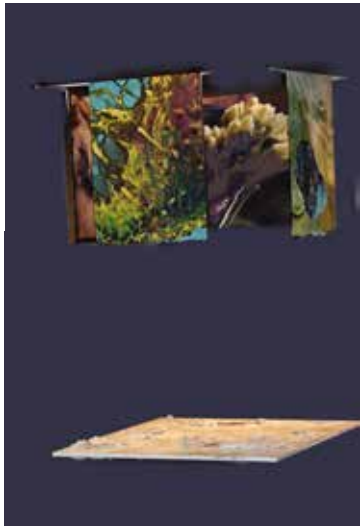

CONTACT :
Chemin du Croly, 23 1430 Quenast
E-mail: la_hedwige@hotmail.com
FB: HedwigeDebroux@image.couleur
Cestoulart@artisteHedwige
http://hedwige-debroux-artisteplasticienne.
blogspot.com/
Gsm : 0475 66 11 10

Artiste pluridisciplinaire, je suis coloriste, peintre matiériste et inventrice d'images. J'aime faire interagir mes créations par le biez d'installations dans lesquelles le spectateur peut s'y perdre !

LAURENT GIMP
PHOTOGRAPHIE

ATELIER N° 5

Atelier de Sophie et Nestor Elias
Krommeweg 32 Chemin Courbe

CONTACT :
Chemin Courbe 47
1640 Rhode-Saint-Genèse
E-mail : gimp@outlook.be
FB : https://www.facebook.com/
GimpPhography-by
Gsm : +32 476 99 35 79

« Pour la beauté de l'image ou l'image de la beauté, tant que celle-ci provoque une émotion, une contemplation chez l'observateur de mon travail, je continuerai à figer des instant présent en jouant avec la lumière. »
Le portrait est le résultat d'une alchimie entre deux personnes, le modèle et son photographe.

ANNE-CATHERINE LARBUISSON
PEINTURE

ATELIER N° 5

Atelier de Sophie et Nestor Elias
Krommeweg 32 Chemin Courbe

CONTACT :
Chemin Courbe 61 1640 Rhode-Saint-Genèse
E-mail : aclarbuisson@yahoo.fr
www.facebook.com/annecatherine.larbuisson
www.instagram.com/annecatherinelarbuisson
www.ravivezvoscouleursinterieures.com
Gsm : 0477 65 13 72

Passionnée des couleurs, de leurs symboliques et de l'harmonie entre elles, des symboles et de leurs significations ainsi que d'énergétique et toute sa magie.

RICKY BALBOA
GRAVURE DESSIN PEINTURE

ATELIER N° 6
CUBE
Lindestraat 62 Rue du Tilleul

CONTACT :
Rue du Tilleul 62
1640 Rhode-Saint-Genèse
E-mail : r1c4balboa@hotmail.com
FB : rickybalboa@transfrontale
Instagram : r1c4balboa
Gsm : 0476 71 67 10

Dégustatie van Chinese thee:
atelier Les feuilles vertes
Dégustation de thé chinois:
atelier Les feuilles vertes
Zondag/Dimanche de 15 à 17h

L'art est l'artiste, l'univers est le cadre.

NIKI ROBETTE
PEINTURE SCULPTURE

ATELIER N° 6
CUBE
Lindestraat 62 Rue du Tilleul

CONTACT :
Rue du Tilleul 62 - 1640 Rhode-Saint-Genèse
E-mail : nikirobette@gmail.com
Insta/FB : nikirobette
Gsm : 0475 95 49 24

Quelqu'un a écrit à propos de l'art :
"C'est en faisant, qu'on trouve ce qu'on cherche".
Art abstrait, inscrit dans le courant minimaliste, inspiré de la nature et des formes organiques. Recherche de la trame du relief et de la matière.
Retour à l'essentiel, via des matériaux naturels, privilégiant la récup (bois, papier, lin, plâtre…) Questionnant notre manière d'habiter la terre.

DANIEL PATZELT
DECORATEUR SCENOGRAPHE

ATELIER N° 6
CUBE
Lindestraat 62 Rue du Tilleul

CONTACT :
Rue Lambermont 8
1390 Grez-Doiceau
E-mail : daniel.patzworks@gmail.com
Gsm : 0477 33 15 82

Créateur de décor de fêtes privées
Création de luminaires en structure métal et cordages naturels.

ANDRÉ HENDERICKX
SCHILDEREN

ATELIER N° 7
Kwadeplas
Kwadeplasstraat 32 Rue Kwadeplas

CONTACT :
Toekomslaan 59
1640 Sint-Genesius-Rode
E-mail : andrehenderickx@gmail.com
Gsm : 0476 36 64 86

Keuken open van 12.00 tot 23.30
Cuisine ouverte de 12.00 à 23.30
Zondag 18.00, life muziek als afsluiting van de expositie
Dimanche 18.00, musique live pour la clôture de l'exposition.

Schilderijen op papier

ANNE DE DECKER
PEINTURE

ATELIER N° 7
Kwadeplas
Kwadeplasstraat 32 Rue Kwadeplas

CONTACT :
Rue Kwadeplas 50
1640 Rhode-Saint-Genèse
E-mail : nanouddkc@gmail.com
Blog : nanoudedecker.art.blog
Gsm : 0477 83 63 77

L'amour des couleurs, des formes et de la musique que je mets pour peindre

DANA BLANARU
PEINTURE ET VERRE

ATELIER N° 7
Kwadeplas
Kwadeplasstraat 32 Rue Kwadeplas

CONTACT :
Drève de l'Ermite 39
1640 Rhode-Saint-Genèse
E-mail : bdana@libero.it
Gsm : +32 471 13 22 45

Le temps est étalé autour de moi, prenant des proportions inimaginables avec tous ces instants qui n'en finissent pas… À partir de demain, je vais sortir et j'irai chercher mon nuage…

ANNE DORSELAER
GRAVURE - PEINTURE

ATELIER N° 7
Kwadeplas
Kwadeplasstraat 32 Rue Kwadeplas

CONTACT :
Rue Ides Vanschepdael 55
1440 Braine-le-Château
E-mail : a.dorselaer@skynet.be
FB : Anne Dorselaer
Gsm : 0486 35 69 41

Peintre, graveuse, mon travail est rapide et instinctif. J'aime m'aventurer vers de nouveaux horizons notamment vers l'abstraction où je voyage au cœur du monde intérieur …

THIERRY VROYE
DESSIN – PEINTURE – GRAVURE

ATELIER N° 7
Kwadeplas
Kwadeplasstraat 32 Rue Kwadeplas

CONTACT :
Avenue des Mélèzes 12
1410 Waterloo
E-mail : thierry.vroye@gmail.com
Site : www.flickr.com /photos/40816158@N04
Gsm : 0479 79 08 36

Dessiner c'est rentrer en soi, comme en méditation, on oublie tout et toute notion de temps disparaît.
Exposer c'est l'ouverture, la communication, l'échange et chacun participe à cet enrichissement.

ARIANE VAN CUTSEM
PHOTOGRAPHIE

ATELIER N° 8
Ariane Van Cutsem
Lindestraat 32A Rue du Tilleul

CONTACT :
Rue du Tilleul 32A
1640 Rhode-Saint-Genèse
E-mail : ariane.vancutsem@gmail.com
Gsm : 0474 81 51 66

Les arbres m'inspirent et je m'amuse à photographier les personnages qu'ils abritent. La lumière naturelle me dévoile des corps émouvants et éphémères. Instants de rencontre, beauté capturée, bonheur et humilité.
Photographe dans les gènes, curieuse et autodidacte, je suis en transformation perpétuelle.

LILIANE BAR
PEINTURE - DESSIN

ATELIER N° 8
Ariane Van Cutsem
Lindestraat 32A Rue du Tilleul

CONTACT :
Rue Tenbroek 28
1640 Rhode-Saint-Genèse
E-mail : newliema@gmail.com
Site : www.lilianebar.com
Gsm : 0472 28 46 67

Abstracte workshops tijdens het weekend van 14u30 tot 16u30.
Ateliers abstraits durant le week-end de 14h30 à 16h30.

Expérimentations et recherches abstraites.

JOSIANE DE WIT
SCULPTURES EN TISSUS

ATELIER N° 8
Ariane Van Cutsem
Lindestraat 32A Rue du Tilleul

CONTACT :
Rue de la Fauvette 12/1
1640 Rhode-Saint-Genèse
E-mail : Josiane.dewit@skynet.be
Gsm : 0477 42 09 75

Je désire exposer au Parcours d'Artistes afin de montrer ma passion pour mon travail et le faire partager au public.

FREDJE
RECUP-ART

ATELIER N° 9
Freddy Voets
Bezembinderlaan 11

CONTACT :
Bezembinderlaan 11
1640 Rhode-Saint-Genèse
E-mail: Freddy.voets@telenet.be
Tel : 02 305 92 09 Gsm : 0468 12 51 35

Ik hou van oude werktuigen en materiaal en tracht hiermede nieuwe werken te creëren. Zowel hout als ijzer kunnen inspireren.

RITA WETS
KERAMIEK- COLLAGE

ATELIER N° 9
Freddy Voets
Bezembinderlaan 11

CONTACT :
Bezembinderlaan 11
1640 Rhode-Saint-Genèse
E-mail : wets.rita@gmail.com
Tel : 02 305 92 09 Gsm : 0468 12 51 35

Klei is mijn passie.
Schoonheid zit in kleine eenvoudige dingen.

MARGARETHA BALIS
MIXED MEDIA

ATELIER N° 9
Freddy Voets
Bezembinderlaan 11

CONTACT :
Frans Walravensstraat 39
1651 Lot (Beersel)
E-mail : greta.balis@gmail.com
Tel : 02 377 43 00

Tekenen en schilderen is een fijne hobby. Je kijkt anders naar de dingen om je heen. Je ogen fotograferen de omgeving, zet deze beelden om in ideeën die dan op papier of doek worden uitgewerkt. Het is een constante zoektocht naar vernieuwing. Met gelijkgestemden deze ervaringen delen, van elkaar leren en elkaar appreciëren is een verijking voor de geest en een verruiming van het innerlijke zijn.

WILLIAM CLERINX
OLIEVERF-AQUAREL-ACRYL

ATELIER N° 9
Freddy Voets
Bezembinderlaan 11

CONTACT :
Jasmijnlaan 3
1600 Sint-Pieters-Leeuw
E-mail : clerinx@telenet.be
Tel : 02 378 08 06 Gsm : 0471 92 61 33

Schilderen brengt mij tot rust !
Peindre c'est une façon de s'exprimer sans être interrompu !

APONI / RÉGINE DE SCHUTTER
SCULPTURE SUR BOIS

ATELIER N° 9
Freddy Voets
Bezembinderlaan 11

CONTACT :
Chemin du Pont d'Ancre 147
E-mail : reg.whout@hotmail.com
www.aponi-siegel
Gsm : 0474 71 13 95

Le bois est mon complice pour exprimer mes sentiments et pour vivre mes émotions.

VIVIANE LAGNEAU
ACRYLSCHILDERIJEN

ATELIER N° 9

Freddy Voets
Bezembinderlaan 11

CONTACT :
Pater Damiaanslaan 8
1600 Sint-Pieter-Leeuw
E-mail : lagneau.viviane@gmail.com
Gsm : 0477 52 17 88

Voornamelijk landschappen geabstraheerd

SAR / CERCLE ARTISTIQUE
PEINTURE ACRYL

ATELIER N° 10

LDC de Boomgaard «Le Verger »
Vergeet-mij-nietlaan 8 Avenue des Myosotis

CONTACT :
Christiane Stockmans
E-mail : chrisstockmans@hotmail.com
Tel : 02 380 73 02
Gsm : 0494 18 86 63

- Christiane Stockmans
- Freddy Stapels
- Georgette Kockaert

VIVANSI
ARTISAN JOAILLIER

ATELIER N° 11

Dorpstraat 105 Rue du Village

CONTACT :
Vincent Verdoodt
Rue du Village 105
E-mail : vincent@vivansi.com
Site : vivansi.com/ atelieralliances.com
Tel : 02 772 36 02 Gsm : 0476 31 87 57

Smelten van goud tijdens het weekend
Fonte de l'or durant le weekend

Moment magique 11h30- 15h- 17h30

Artisan de cœur, tout est fait avec savoir-faire et Amour.
Apporter la beauté éternelle aux matières précieuses en les sublimant grâce à l'harmonie des proportions.

UNE DIMENSION DE PLUS
SCULPTURE SUR PIERRE, BOIS, TERRE...

ATELIER N° 12

José Sahagun
Dorpstraat 45-47 Rue du Village

CONTACT :
Rue du village 45-47
1640 Rhode-Saint-Genèse
E-mail : Sahagun.jose@hotmail.com
FB : une dimension de plus.
Instagram : une-dimension-de plus
Gsm : 0479 41 90 75

Atelier de sculpture et de taille sur différents matériaux, expression libre figuratif ou abstrait, accompagnement artistique à la création.
Cours donnés par José Sahagun.

GLADYS VANDEN BRANDE
SCULPTURE

ATELIER N° 12
José Sahagun
Dorpstraat 45-47 Rue du Village

CONTACT :
Atelier de José Sahagun
« Une dimension de plus »
E-mail : gladysvdb1947@gmail.com
Tel : 02 380 64 69 Gsm : 0478 04 78 53

La sculpture n'est pas un objet, elle est une interrogation, une question, une réponse. Elle ne peut être ni finie, ni parfaite.

JOËLLE VINCENT
PEINTURE ET MATIERE

ATELIER N° 12
José Sahagun
Dorpstraat 45-47 Rue du Village

CONTACT :
Rue Grand Roo 6 - 1350 Enines
E-mail : joellevinc@gmail.com
joelle-vincent.com
Gsm : 0032 473 58 24 31

Etendue sur un support en bois, la pâte s'écrase et se lie en minces couches sous les passages du couteau. L'opération est renouvelée de manière aléatoire (quinze ou vingt couches de l'épaisseur d'une coquille d'œuf) jusqu'à ce que les strates superposées créent des effets de profondeur et de subtiles variations de couleurs. Ainsi, peu à peu, apparaissent des paysages comme saisis à mi-rêve, à mi-veille, dans une sorte d'entre-chien-et-loup indécis d'où on ne sait s'ils basculent du côté de l'aube ou du côté du crépuscule.

FRANÇOISE REMY
PHOTOGRAPHIE

ATELIER N° 13
Openbare Bibliotheek / Bibliothèque Communale
Dorpstraat 42 Rue du Village

CONTACT :
Rue du Roussart 102
1410 Waterloo
E-mail : remyfrancoise17@gmail.com
Gsm : 0476 53 22 94

Un œil toujours vigilant qui capte et cadre souvent très vite mais qui sélectionne des images qu'on dirait composées avec rigueur!
Le tout est souvent poétique ou interpelant.

YASMIN LANNOY / YY
PHOTOGRAPHIE- PEINTURE

ATELIER N° 13
Openbare Bibliotheek / Bibliothèque Communale
Dorpstraat 42 Rue du Village

CONTACT :
Kruisdreef 22
1652 Alsemberg
E-mail : yasmin-younes@gmail.com
Gsm : +32 475 47 40 05

La beauté des fleurs peut parfois cacher un message très sombre.

VÉRONIQUE VRIJDAG
AQUARELLE

ATELIER N° 13

Openbare Bibliotheek / Bibliothèque Communale
Dorpstraat 42 Rue du Village

CONTACT :
Rue de l'Eglise 51
1640 Rhode-Saint-Genèse
E-mail : véronique_vrijdag@yahoo.fr
www.aquarellesveroniquevrijdag.com
Tel : 02 380 83 28 Gsm : 0497 60 91 17

Je privilégie l'aquarelle semi-abstraite, de façon à créer des ambiances propices à la rêverie et empreintes de mystère, cela à partir de différentes techniques et dans un style épuré. J'explore actuellement beaucoup les effets de textures et de contrastes, pour enrichir mon univers pictural.

CHANTAL SALLUSTIN
GRAVURE IMPRESSIONS ET COLLAGES

ATELIER N° 14

VeRiDeco by Isabelle Van Ranst
Fonteinstraat 15 Rue de la Fontaine

CONTACT :
Rue Collart n°1
1380 Lasne Chapelle St Lambert
E-mail : chantalsallustin@artgraphique.be
www.chantalsallustin.be
FB : Chantal Sallustin
Instagram : chantalsallustin
Gsm : 0475 61 10 77

Graver, imprimer, superposer. Lignes et intersections.

AXEL DUMONT
PEINTURE-GRAVURE- MINI INSTALLATIONS

ATELIER N° 14

VeRiDeco by Isabelle Van Ranst
Fonteinstraat 15 Rue de la Fontaine

CONTACT :
Av. Père Damien, 63
1150 Bruxelles
E-mail : misterdumont@gmail.com
www.misterdumont.com
Gsm : 0497 44 27 19

A l'origine musicien, compositeur, j'applique dans mes travaux les réflexes artistiques acquis dans la musique. Influencé par le Surréalisme belge et l'English Pop Art, j'aime proposer une histoire que le spectateur interprétera comme bon lui semble. Une narration picturale où l'humour prime sur la déchirure.

CARINE WATHAR
CERAMIQUE

ATELIER N° 14

VeRiDeco by Isabelle Van Ranst
Fonteinstraat 15 Rue de la Fontaine

CONTACT :
Avenue de la Grande Armée 10
1420 Braine-L'Alleud
E-mail : cariwa56@yahoo.fr
Gsm : 0476 48 65 25

Céramiste de cœur, pièces uniques. Formes simples, harmonieuses, beauté de l'accidentel emportant le spectateur vers un monde intérieur.

ART & OSE
SCULPTURE ET CERAMIQUE

ATELIER N° 15

Atelier Art & Ose
Rolebaan 47a

CONTACT :
Rolebaan 47a
1640 Rhode-Saint-Genèse
E-mail : isabelle.debellefroid@art-et-ose.be
www.isabelle-debellefroid-sculpteur.com
Gsm : 0485 13 02 52

Isabelle de Bellefroid,
Giovani Fortenio et leurs élèves.

Leur leitmotiv est de transmettre leur passion et leurs connaissances au service d'autrui.
Pour eux-même, comme pour leurs élèves, ils cherchent à ce qu'une création flatte l'œil de celui qui la regarde et transmette un message.

SOPHIE MARIËN
MELANGEUSE DE COULEURS

ATELIER N° 15

Atelier Art & Ose
Rolebaan 47a

CONTACT :
Rolebaan 47a - 1640 Rhode-Saint-Genèse
E-mail : Sophie.marien@collegecardinalmercier.be
web: Sophie Mariën, mélangeuse de couleurs
Instagram : sm_melangeusedecouleurs
Gsm : 0491 14 53 69

Chaque tableau est un voyage. L'abstrait me permet d'explorer tous les champs du possible. Je peins de manière intuitive, en autodidacte. A travers ma peinture, c'est l'âme des gens que je veux toucher.

GILLES COURCELLES
PEINTURE - COLLAGE

ATELIER N° 16

Gilles Coucelles
Termeulenstraat 8 Rue Termeulen

CONTACT :
Rue Termeulen 8
1640 Rhode-Saint-Genèse
E-mail : gillescourcelles@hotmail.com
FB : Gilles Courcelles
Gsm : 0477 21 23 12

Je peins pour m'exprimer depuis que les mots ne sortent plus / AVC / 10 ans /
Peindre, coller, découper, rêver, argumenter, montrer aux travers de mes toiles

PAUL FUMIÈRE
PHOTOGRAPHIE

ATELIER N° 17

Road Motor
Zoniënwoudlaan 138 Avenue de la Forêt de Soignes

CONTACT :
Alain Morbee
Av. de la Forêt de Soignes 138
1640 Rhode-Saint-Genèse
E-mail : info@roadmotor.be
Gsm : 0475 69 93 33

Né en 1951. Etudes de photographie au « 75 ». Expose depuis 1982 à Paris, Prague, en Roumanie, en Suisse… S'attache à la lumière, aux paysages, à créer une ambiance de méditation en partant directement du réel, sans autre artifice que la péllicule de film argentique auquel il reste attaché.
Au moyen du format panoramique, j'ai immortalisé à la fois le mouvement lent et horizontal de la glace, le travail de sape de la moraine sur la roche et celui, vertical et rapide, de l'eau froide.

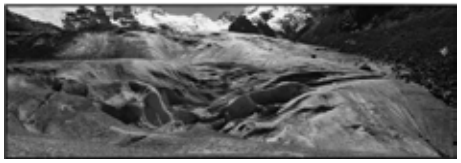

BUS TOMASI
PEINTURE

ATELIER N° 17
Road Motor
Zoniënwoudlaan 138 Avenue de la Forêt de Soignes

CONTACT :
Alain Morbee
Av. de la Forêt de Soignes 138
1640 Rhode-Saint-Genèse
E-mail : info@roadmotor.be
Gsm : 0475 69 93 33

Bus Tomasi découvre la peinture lorsqu'il est enfant. Il la considère dès son plus jeune âge comme une discipline sportive réclamant rigueur et entraînement.Il s'entraine. Il développe. Il transgresse. Oppressé par les contraintes et injonctions académiques, il décide de vivre pour lui seul ce besoin de traduire en peinture le monde, l'époque, les gens. Durant 20 ans, chaque jour, il parfait sa technique, sa vision, confidentiellement, consacrant tout son temps à interpréter et conjuguer l'histoire de l'Art et sa propre vision.

LOUIS MARIE TOUSSAINT
SCUPTURE- MONTAGES CONTEMPORAINS

ATELIER N° 18
Louis Marie Toussaint
Termeulenstraat 131A Rue Termeulen

CONTACT :
Rue Termeulen 131A
1640 Rhode-Saint-Genèse
E-mail : louismarie.toussaint@gmail.com
Gsm : +32 477 58 08 80

Up-Cycling ou l'art de transformer la destinée d'un objet qui a vécu.
Récupération fait à présent partie de mon vocabulaire.

JALINE
PHOTOGRAPHIE

ATELIER N° 18
Louis Marie Toussaint
Termeulenstraat 131A Rue Termeulen

CONTACT :
Jacqueline Gosse
Vieux chemin de Lille 25
7501 Orcq
E-mail : jgosse@skynet.be
Gsm : 0478 64 57 28

À la recherche du beau…

ERIC DE COSTER
PEINTURE

ATELIER N° 18
Louis Marie Toussaint
Termeulenstraat 131A Rue Termeulen

CONTACT :
Avenue de la Libération 58A
1640 Rhode-Saint-Genèse
E-mail : edecoster1@gmail.com
Instagram : ericdecoster1_art
Gsm : 0493 65 67 97

Peinture acrylique et spray d'œuvres abstraites, invitant à l'interprétation personnelle de formes et de couleurs.

VINCENT ROUSSEAU
SCULPTURE

ATELIER N° 18
Louis Marie Toussaint
Termeulenstraat 131A Rue Termeulen

CONTACT :
Rue du Chenisse 11
5380 Marchovelette
E-mail : rousseauvinc@hotmail.com
www.rousseauvincent.be
Gsm : 0497 90 75 48

Outrepasser la représentation de la réalité pour en dire l'essentiel dans un langage de formes que certains pourraient considérer comme abstraites, afin d'évoquer la quintessence de cette réalité, l'émotion, l'esprit et l'énergie qui l'animent.
Matériaux : métal (acier corten, bronze, cuivre…) et verre, les deux se combinant parfois.

BÉATRICE MICHAUX
SCULPTURE

ATELIER N° 18
Louis Marie Toussaint
Termeulenstraat 131A Rue Termeulen

CONTACT :
Rue Bonaventure 2
1090 Jette
E-mail : Michaux.beatrice1@gmail.com
Site : Artsculptbea
Gsm : 0473 63 93 25

La pratique de 12 ans en académie me permet à ce jour de me libérer du travail avec modèle. Cette approche me donne une plus grande liberté d'évasion et me permet de ressentir au mieux la plénitude intérieure qui s'installe lors de la création de mes œuvres.

DIANE COURTIN / MA TROTTINETTE
RECYCLING TISSUS

ATELIER N° 18
Louis Marie Toussaint
Termeulenstraat 131A Rue Termeulen

CONTACT :
Avenue J.F.Kennedy 5
1330 Rixensart
E-mail : dianecourtin67@gmail.com
Gsm : 0476 30 56 23

"Voyage en class récup"
Chemises, jeans ou autres tissus se transforment en sacs et accessoires qui à mes yeux sont de nouvelles créations uniques, belles et surtout pratiques.

KARINE FUKS ET SES ÉLÈVES
CERAMIQUE

ATELIER N° 19
Atelier K
Garage blanc derrière le 38, rue des Tulipes

CONTACT :
Rue du Hameau 23
1640 Rhode-Saint-Genèse
E-mail :karinefperel@gmail.com ou atelierKceramique@gmail.com
www.atelierkceramique.org /
AtelierK Céramique - Karine Fuks - ART WORK / atelierkceram
Gsm : 0494 03 49 49

Toujours à la recherche d'équilibre par le travail des courbes, mes amphores se multiplient et ne se ressemblent pas.
Les enfumages végétaux patinent les grès colorés, révélant leurs empreintes.

MARIE VERZWIJVEL ET SES ÉLÈVES

ATELIER N° 19

CERAMIQUE

Atelier K
Garage blanc derrière le 38, rue des Tulipes

CONTACT :
E-mail : marie.caillou@me.com
Gsm : 0493 48 16 56

L'argile se donne, le tour dessine une ligne pure, le four crée la surprise et des pièces uniques agrémentent notre quotidien.
Ce partage simple me met en joie et motive ma pratique.

CERAVERRE / DENIS ET DIANE SUSSWEIN-GACKI

ATELIER N° 20

VERRE FUSIONNE

Sabine Szulanski
Gehuchstraat 119 Rue du Hameau

CONTACT :
Kordialestraat 15 - 3090 Overijse
E-mail : info@ceraverre.be
www.ceraverre.be
FB : ceraverre
Gsm : 0495 86 45 57

Le verre est une matière qui respire la légèreté. Transparent, il autorise à jouer avec la lumière et permet à l'artiste de penser l'œuvre dans son environnement dès sa conception.
L'année 2022 est déclarée « ANNEE INTERNATIONAL DU VERRE » dans le monde entier

ELEONORE SEPULCHRE E.S.

ATELIER N° 20

DESSIN - PEINTURE

Sabine Szulanski
Gehuchstraat 119 Rue du Hameau

CONTACT :
Avenue Octave Michot 22
1640 Rhode-Saint-Genèse
E-mail : eleonore.nacar@skynet.be
Instagram : Eleonore Sepulchre
Gsm : 0495 22 24 03

Emotional driven art.

THIERRY DELVIGNE

ATELIER N° 21

DANSE

« Ecole de Danse Menuet » Parochiezaal Sint-Barbara
Salle Paroissiale Sainte-Barbara
Gehuchstraat 188 Rue du Hameau

CONTACT :
Steenweg naar Grote Hut 2
Chée de la Grande Espinette
1640 Rhode-Saint-Genèse
E-mail : tchery.menuet@yahoo.fr
Tel : 02 375 80 92 Gsm : 0476 35 79 22

Performances de danse contemporaine
Hedendaagse dans performance

Quand les arts plastiques s'exposent dans un lieu où le mouvement et la danse ont lieu d'être, cela ouvre les portes à l'improvisation et la créativité.

CHRISTIAN VERMEIREN
PHOTOGRAPHIE

ATELIER N° 21
« Ecole de Danse Menuet » Parochiezaal Sint-Barbara
Salle Paroissiale Sainte-Barbara
Gehuchstraat 188 Rue du Hameau

CONTACT :
Avenue des Cèdres 50
1640 Rhode-Saint-Genèse
E-mail : christian.vermeiren@pandora.be
Tel : 02 358 15 22 Gsm : 0478 49 08 89

La nature dans toute sa simplicité,
sa beauté.

LOMAX
COLLAGE

ATELIER N° 21
« Ecole de Danse Menuet » Parochiezaal Sint-Barbara
Salle Paroissiale Sainte-Barbara
Gehuchstraat 188 Rue du Hameau

CONTACT :
Victoria Barbazanges
Avenue des Genêts 1C
1640 Rhode-Saint-Genèse
E-mail : victoria.barbazanges@outlook.fr
Gsm : 0479 16 34 07

Répandre un peu de bonheur, faire sourire,
amuser, éveiller...

GUY DE CLERCQ
PHOTOGRAPHIE

ATELIER N° 21
« Ecole de Danse Menuet » Parochiezaal Sint-Barbara
Salle Paroissiale Sainte-Barbara
Gehuchstraat 188 Rue du Hameau

CONTACT :
Hof-ten-Berg 37
1640 Rhode-Saint-Genèse
E-mail : guyjeandeclercq@gmail.com
Gsm : 0484 38 28 51

Ma démarche se veut intemporelle influencée et en lien avec l'Art pictural, plus particulièrement avec le surréalisme, le Pop-Art, le Bauhaus, ce mélange de styles, parfois de sujets et d'images, entre dans un style que j'appellerais : Baroxysme (issu de l'idée Baroque).

KATIA DU PAIX
PEINTURE- MATERIAUX SOUPLES

ATELIER N° 21
« Ecole de Danse Menuet » Parochiezaal Sint-Barbara
Salle Paroissiale Sainte-Barbara
Gehuchstraat 188 Rue du Hameau

CONTACT :
Clos Fleuris 2A
1640 Rhode-Saint-Genèse
E-mail : katiadupaix@gmail.com
Gsm : 0489 30 88 01

Les profondeurs abyssales du geste créatif.

JEAN GODTS
PEINTURE À L'HUILE

ATELIER N° 21

« Ecole de Danse Menuet » Parochiezaal Sint-Barbara
Salle Paroissiale Sainte-Barbara
Gehuchstraat 188 Rue du Hameau

CONTACT :
Avenue de la Paix 5
1640 Rhode-Saint-Genèse
E-mail : j.godts@skynet.be
Gsm : 0473 94 55 17

Saisir les couleurs d'un paysage et "essayer" d'en rendre l'athmosphère.

JACQUELINE ROMAIN-WINDERICKX
PEINTURE

ATELIER N° 21

« Ecole de Danse Menuet » Parochiezaal Sint-Barbara
Salle Paroissiale Sainte-Barbara
Gehuchstraat 188 Rue du Hameau

CONTACT :
Dwersbos 74
1650 Beersel
E-mail : jromwind@gmail.com
Gsm : 0497 94 56 21

Prédilection pour la nature et ses grands espaces de mer, terre ou ciels…
Pratique à la peinture acrylique ou huile ; passion pour la richesse des couleurs.
Je tente de 'transporter' et faire rêver le regardeur au travers de mes réalisations (sur toile).

MICHÈLE HURTGEN
PEINTURE

ATELIER N° 22

Residentie-Résidence « Hoeve Blaret »
Zoomlaan 1 Avenue de l'Orée

CONTACT :
Avenue du Faon 2
1640 Rhode-Saint-Genèse
E-mail : michurtgen@gmail.com
www.michurtgen.be
Gsm : 0475 54 13 16

Je joue avec les couleurs, je les apprivoise. Je les fais chanter, je les fais vibrer, je leur donne la vie. Elles se parlent, se répondent, s'aiment, s'associent, se marient puis se perdent et se retrouvent. Une couleur en cache une autre. Je travaille sur deux ou trois tableaux ensemble, pour créer un dialogue. La sensualité de la couleur est démultipliée par des sous-couches. Les transparences créent de nouveaux tons aux nuances subtiles.

ANNE VAN WYLICK / HARMONIE
ART TEXTILE

ATELIER N° 22

Residentie-Résidence « Hoeve Blaret »
Zoomlaan 1 Avenue de l'Orée

CONTACT :
Chaussée de Nivelles 71B
5140 Sombreffe
E-mail : annevanwylick@yahoo.fr
FB : Harmonie Arts Textiles

Recherches textiles, avec intégration occasionelle de végétaux.
Exploration des densités, des volumes et des transparences des matières.

MONIQUE MONIN
PEINTURE

ATELIER N° 22
Residentie-Résidence « Hoeve Blaret »
Zoomlaan 1 Avenue de l'Orée

CONTACT :
Chaussée de Mons 51 Bte c305
1400 Nivelles
E-mail : mnqmonin@gmail.com
Gsm : 0479 24 73 50

Je diversifie mon travail, d'après mon regard et mes émotions.

PATRICIA NORMAND
PEINTURE

ATELIER N° 22
Residentie-Résidence « Hoeve Blaret »
Zoomlaan 1 Avenue de l'Orée

CONTACT :
Vallée à la Dame 10
1380 Lasne-Maransart
E-mail : normand@voo.be
patricianormand13@gmail.com
Gsm : +32 475 61 69 57

Couleurs, formes et matières se déposent, s'organisent et réinventent une vision de l'infini.

MAUD TOUSSAINT
PEINTURE

ATELIER N° 22
Residentie-Résidence « Hoeve Blaret »
Zoomlaan 1 Avenue de l'Orée

CONTACT :
Drève de Lansrode 38
1640 Rhode-Saint-Genèse
E-mail : maud_hastry@hotmail.com
http://m.facebook.com/ToussaintMaud
www.instagram.com/maudtoussaintart/
Gsm : 0475 30 11 51

Peinture acrylique aux couteaux.
« À chaque vision sa pensée »
La libre interprétation d'un art abstrait qui dévoile l'imagination de la personne qui la regarde.

BERNA VERCRUYSSE
PEINTURE

ATELIER N° 22
Residentie-Résidence « Hoeve Blaret »
Zoomlaan 1 Avenue de l'Orée

CONTACT :
Chemin des Postes 261
1410 Waterloo
E-mail : bernavercruysse@gmail.com
Instagram – Facebook : bernavercruysse
Gsm : 0476 81 30 51

« Liberté créatrice »
Mes travaux traduisent des impressions de lieux (la nature) dans leurs intensités et leurs transparences.

CATARINA YATES
COLLAGE

ATELIER N° 22

Residentie-Résidence « Hoeve Blaret »
Zoomlaan 1 Avenue de l'Orée

CONTACT :
Avenue des Noisetiers 7bte6
1170 Watermael-Boitsfort
E-mail : cyates_lewenhaupt@hotmail.com
www.catarina-ly.com
Gsm : 0489 36 56 05

Mes collages sont entièrement créés par des superpositions de divers papiers auxquels je ne touche plus une fois qu'ils sont collés. A travers cette technique fascinante, j'ai le sentiment de pouvoir rester en recherche constante d'une harmonie entre les couleurs, le figuratif et l'abstrait.

DJACK
SCULPTURE

ATELIER N° 23

Karen et Djack
Golflaan 62 Avenue du Golf

CONTACT :
Avenue du Golf 62
1640 Rhode-Saint-Genèse
E-mail : jacquesdemortier@gmail.com
Instagram : Djack_Sculpture
Gsm : 0477 32 12 07

Equilibre, mouvement, nature, métal.

KAREN
SCULPTURE - PEINTURE

ATELIER N° 23

Karen et Djack
Golflaan 62 Avenue du Golf

CONTACT :
Avenue du Golf 62
1640 Rhode-Saint-Genèse
E-mail : karenartiste@gmail.com
www.karen-artiste.com / FB : Karen-artiste
Instagram : Karen_artiste
Gsm : 0475 46 22 55

Aujourd'hui mes silhouettes se déclinent en couleur ou au jardin inscrites dans des structures en métal. La nature reste la dominante de ma recherche actuelle, tantôt sublimée par des silhouettes qui s'élèvent vers le ciel, tantôt accueillie à l'intérieur par des peintures et des sculptures empreintes de légèreté et de poésie.

PHILIPPE BERKENBAUM
PHOTOGRAPHIE

ATELIER N° 24

Christine et Philippe Berkenbaum
Riddenhoflaan 23 Avenue du Manoir

CONTACT :
Avenue du Manoir 23
1640 Rhode-Saint-Genèse
E-mail : philippe.berkenbaum@gmail.com
Site : www.philberki.be
FB : http://www.facebook.com/PhilBerki
www.instagram.com/philberki.onthego/
Gsm : 0475 41 41 73

Photographe et journaliste indépendant, Philippe Berkenbaum parcourt le monde pour témoigner de sa diversité. Guidé par les rencontres et la découverte de cultures parfois ancestrales, il s'attache à restituer la réalité quotidienne de ses interlocuteurs à travers des portraits in situ, sans artifice ni mise en scène.

CHRISTINE ROMBOUTS
SCULPTURE

ATELIER N° 24
Christine et Philippe Berkenbaum
Riddenhoflaan 23 Avenue du Manoir

CONTACT :
Avenue du Manoir 23
1640 Rhode-Saint-Genèse
E-mail : rombouts.christine@gmail.com
Gsm : 0477 61 97 16

Peintre, dessinatrice, sculptrice de pierre, modeleuse de terre, Christine Rombouts est une artiste autodidacte qui affine sa technique auprès de José Sahagun, de l'atelier Rhodien « Une dimension de plus». Son travail oscille entre la représentation figurative de visages et de corps en mouvement et la sculpture abstraite. Les deux se rejoignant souvent.

JEAN RULENS
SCULPTURE MOBILE

ATELIER N° 24
Christine et Philippe Berkenbaum
Riddenhoflaan 23 Avenue du Manoir

CONTACT :
Homborch 65
1640 Rhode-Saint-Genèse
E-mail : rulens209@gmail.com
FB : Jean Rulens
Gsm : 0491 28 00 67

Agencer vide, matière et pesanteur pour que naissent d'improbables équilibres.

ANUSCHKA BAYENS / ANUSCHB
CREATEUR VERRIER

ATELIER N° 24
Christine et Philippe Berkenbaum
Riddenhoflaan 23 Avenue du Manoir

CONTACT :
Jagersstraat 1 - 3090 Overijse /
Calle Barovier 12 - 30141 Murano (Venise, IT)
E-mail : anusch@anusch.be
www.anuschb.be
FB : anuschb
Instagram : anuschb
Gsm : 0477 34 18 81

Mon travail est à la fois très intime, car enraciné dans mon histoire personnelle et mon enfance Africaine, mais également universel. Le verre est un matériau aux possibilités d'expressions infinies qui offre la transparence et l'opacité, la plasticité et la dureté, la douceur et la rugosité .... C'est cette dualité du verre qui m'intéresse, sa capacité à transmettre des émotions au delà de ce que j'ai voulu y mettre.

PIERRE DONNEN
SCULPTURE

ATELIER N° 24
Christine et Philippe Berkenbaum
Riddenhoflaan 23 Avenue du Manoir

CONTACT :
Chemin Geevaert 32
1640 Rhode-Saint-Genèse
E-mail : pierredonnen@hotmail.com
Gsm : 0476 28 10 54

Sculpteur autodidacte, amoureux des formes, des matières et des gens, Pierre donne vie aux matériaux les plus hétéroclites avec une énergie débordante de créativité. Il aime aussi se frotter au talent d'autres sculpteurs aguerris en fréquentant ponctuellement leurs ateliers, dont celui de José Sahagun à Rhode ou de l'école des Arts d'Anderlecht.

JOSIANE DEBATISSE
TECHNIQUES MIXTES
SUR TOILES ET PLEXI

ATELIER N° 25
Château d'Ax
Waterloose Steenweg 39 Chaussée de Waterloo

CONTACT :
Chaussée de Waterloo 122
1640 Rhode-Saint-Genèse
E-mail : debatissejosiane@hotmail.com
Instagram : debatisse Josiane
FB : debatisse Josiane
Gsm : 0475 87 87 18

YES YOU CAN
La couleur devient mouvement

CAROL YOUNGNER
SCULPTURE DE VERRE

ATELIER N° 25
Château d'Ax
Waterloose Steenweg 39 Chaussée de Waterloo

CONTACT :
Rue Mattot 83
1410 Waterloo
E-mail : carolyoungner@gmail.com
Site : www.youngnerpotteryglass.eu
Tel : 02 353 05 44 Gsm : 0478 69 23 17

I take my inspiration from the relationships of humans to one another for my knots and chains and humans to nature for most of my landscapes.

FRANÇOISE ARIYEL
TECHNIQUES MIXTES

ATELIER N° 25
Château d'Ax
Waterloose Steenweg 39 Chaussée de Waterloo

CONTACT :
E-mail : françoise.ariyel@skynet.be

C'est dans mon imagination que je puise pour transposer et interpréter

MONIQUE REIFENBERG
AQUARELLE

ATELIER N° 25
Château d'Ax
Waterloose Steenweg 39 Chaussée de Waterloo

CONTACT :
Avenue du Bosquet 32
1470 Bousval
E-mail : monique_514@hotmail.com
www.moniquereifenberg.be
www.facebook.com/monique.dejong.58
Gsm : 0473 40 40 16

Mon plaisir le plus évident est d'accrocher l'œil du spectateur par une certaine modernité, par la puissance des couleurs dans une approche différente de sujets allant de la figuration à l'abstraction pure.

ANNIE BOUDESSEUL
PEINTURE-ARTS GRAPHIQUES

ATELIER N° 25
Château d'Ax
Waterloose Steenweg 39 Chaussée de Waterloo

CONTACT :
Avenue du Grand Bois 12
1410 Waterloo
E-mail : avabou@skynet.be
Gsm : 0476 53 98 26

Etudes du trait et jeux d'écritures.
Encre de Chine - Feutres

CAROLINE GILLIOT
SCULPTURE

ATELIER N° 26
Flamant Concept Store
Brassinelaan 2 Avenue Brassine

CONTACT :
Chemin des étangs 33 - 1640 Rhode-Saint-Genèse
E-mail : caro.gilliot@gmail.com
FB : caroline Gilliot Levaux
Instagram : caroline_gilliot
Gsm : 0474 83 55 65

Psychologue de formation, maman de 4 garçons, Caroline a commencé à travailler la terre il y a quelques années.
Sous son élan, la terre s'anime, prend forme. Sans cesse, elle peaufine, retouche, et cela nous séduit. Artiste dévoilée par une fortuite occasion, les belles choses la touchent. Son nouveau monde, c'est l'argile, elle y est si agile. Son nouveau monde, c'est le bronze, et ses jolis plissés qui se froncent. Tout un petit monde qui se crée et n'en finit pas de se dévoiler… !

GÉRALD DE PATOUL
PHOTOGRAPHIE

ATELIER N° 26
Flamant Concept Store
Brassinelaan 2 Avenue Brassine

CONTACT :
Jan van Boendalalaan 22 - 3080 Tervuren
gerald.depatoul@lighthousemanagement.be
Gsm : +32 477 98 94 92

En tant que photographe, je trouve mon inspiration dans la beauté de la nature et des paysages spectaculaires. Les villes animées, comme New-York ou les villes d'Afrique du nord, sont une autre source d'inspiration. Je suis souvent à la recherche de symboles, là où les gens ne le voient pas, j'essaie de leur donner un nouveau sens, pour raconter des histoires, si possible avec un grain d'humour. J'aime cadrer mes photos pour leur donner le plus de puissance possible, en jouant avec les contrastes, afin d'augmenter l'aspect dramatique.

ISABELLE PINGEN
PEINTURE

ATELIER N° 26
Flamant Concept Store
Brassinelaan 2 Avenue Brassine

CONTACT :
Avenue de l'Ecureuil 14
1640 Rhode-Saint-Genèse
E-mail : philippe.de.galan@telenet.be
Instagram : Isabelle_Pingen
Gsm : 0472 21 09 39

De mes abstractions, surgissent l'évocation d'éléments de la nature, de paysages, du caractère brut de la pierre, la roche, le bois…

PAULINE BEHAGHEL
DESSIN-PEINTURE

ATELIER N° 27
Pauline et Guillaume de Formanoir
Lansrodedreef 15 Drève de Lansrode

CONTACT :
Drève de Lansrode 15
1640 Rhode-Saint-Genèse
E-mail : paulinedeformanoir@gmail.com
Instagram : podeforma
Gsm : 0489 91 27 44

Déstructuration de l'arbre.

SARAH BOURLARD
SCULPTURE À LA TRONCONNEUSE

ATELIER N° 27
Pauline et Guillaume de Formanoir
Lansrodedreef 15 Drève de Lansrode

CONTACT :
Avenue des Lilas 38
1410Waterloo
E-mail : claycube@skynet.be
Site : sarahbourlard.com
Gsm : 0479 88 21 34

C'est par le travail à la tronçonneuse que le corps parle et devient énergie. La morsure de la lame est immédiate et le volume apparaît. Le coup est donné et aucun retour n'est possible.
Ce qui me plaît le plus, c'est d'être non pas créatrice de sculptures, mais d'émotions.

RÉMY HATERT / RÉMI
SCULPTURE

ATELIER N° 28
Miguel et Virginie Delacroix
Eikenlaan 22a Avenue des Chênes

CONTACT :
Avenue de la Douce Colline 26
1420 Braine l'Alleud
E-mail : remy.hatert@gmail.com
www.remi-sculpture.be
Gsm : 0477 35 50 36

Plans, arêtes, courbes : mon amour de la géométrie n'est pas étranger à ces moments privilégiés où je rencontre la matière qui me permet de chuchoter un message

MARIE-PIERRE TERLINDEN
SCULPTURE

ATELIER N° 28
Miguel et Virginie Delacroix
Eikenlaan 22a Avenue des Chênes

CONTACT :
Vieux Chemin de Namur 3
1320 Nodebais
E-mail : mpterlinden@hotmail.com
www.mpterlinden-sculpture.com
FB : Marie-Pierre Terlinden-Sculpture
Gsm : 0479 33 13 38

Marie-Pierre Terlinden est sensible à l'expression par le mouvement.
Elle aime insuffler à ses personnages des attitudes qui traduisent une relation, un sentiment, un moment de complicité.
Afin de mettre en valeur ses réalisations, elle aime marier ses personnages à des structures plus contemporaines.
Le contraste des formes donne à ses œuvres une certaine légèreté ainsi qu'une subtile harmonie poétique.

VALENTINE DE CORDIER
PEINTURE

ATELIER N° 28
Miguel et Virginie Delacroix
Eikenlaan 22a Avenue des Chênes

CONTACT :
Avenue de l'Université 61Bte11
1050 Bruxelles
E-mail : vdecordier@yahoo.com
www.valentinedecordier.com
Gsm : 0497 48 74 91

C'est à la pointe du pinceau, que s'affirme et surgisse la vie

ANNE-MARIELLE WILWERTH
ECRITURE POETIQUE

ATELIER N° 29
Bibliothèque Charles Bertin
O.L.Vrouw Voorplein 5 Parvis notre Dame

CONTACT :
Avenue Jules Mathieu 11/25
1400 Nivelles
E-mail : amwcat@hotmail.com
Gsm : 0497 30 48 06

Poèmes brefs parlant de la vie, des pleins, des fêlures, du serein et des riens.

HENRI DUPONT
ESTAMPE - VITRAIL 3D

ATELIER N° 29
Bibliothèque Charles Bertin
O.L.Vrouw Voorplein 5 Parvis notre Dame

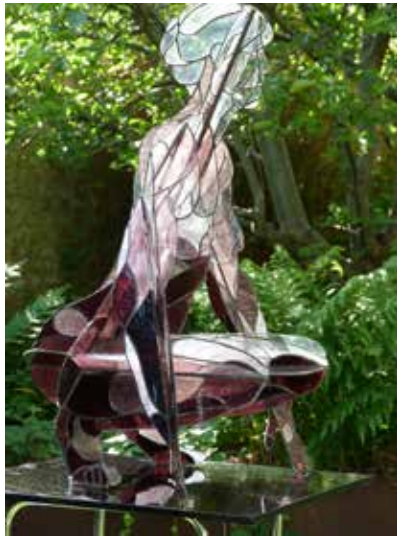

CONTACT :
Rue Seutin 39
1400 Nivelles
E-mail : hdupontarts@gmail.com
www.hdupontarts.be
FB : HDUPONTARTS
Gsm : 0492 79 15 85

Recherche sur la couleur et la lumière sous l'influence du « Elle ».

CARINE DELEENHEER
CERAMIQUE

ATELIER N° 29
Bibliothèque Charles Bertin
O.L.Vrouw Voorplein 5 Parvis notre Dame

CONTACT :
Avenue des Hannetons 14
1640 Rhode-Saint-Genèse
E-mail : carinedeleenheer@hotmail.com
Gsm : +32 476 68 14 41

Après 9 années de tournage aux Ateliers Créatifs de Lillois, j'ai rejoint l'école des Arts de Braine-l'Alleud. Actuellement, mon travail s'oriente sur une recherche autour du décalage, de la rupture et de la résilience. J'aime aussi particulièrement entremêler les terres de couleurs différentes dans un joli métissage.

LAETITIA DE MEYER

ATELIER N° 30

UPCYCLING SUR TOILE

Michèle Coussement
Linkebeeksedreef 1 Drève de Linkebeek

CONTACT :
laetitia_dm@hotmail.com
www.laetitiademeyer.com
www.facebook.com/Laetitia-De-Meyer-LDM
www.instagram.com/laetitia_de_meyer_
Gsm : 0478 71 38 46

Je fais de l'upcycling. Je donne une seconde vie à des matières, objets du quotidien.
Les textures, effets de matière et l'aspect 3D sont essentiels dans mon travail.

BARBARA KANDIYOTI

ATELIER N° 31

CERAMIQUE

Barbara Kandiyoti
Linkebeeksedreef 27 Drève de Linkebeek

CONTACT :
Drève de Linkebeek 27
1640 Rhode-Saint-Genèse
E-mail : kandiyotibarbara@gmail.com
Instagram : Barbara Kandiyoti Céramique
Gsm : 0496 10 32 34

Apprendre à lâcher prise, en créant des formes organiques inspirées de la nature.

BÉATRICE COLS

ATELIER N° 31

SCULPTURE EN BRONZE

Barbara Kandiyoti
Linkebeeksedreef 27 Drève de Linkebeek

CONTACT :
Rue de la Longue Haie 45
1630 Linkebeek
E-mail : info@beatricecols.com
www.beatricecols.com
Gsm : 0497 27 46 32

Sculptures en bronze.
L'enfant est au cœur de chacune de mes sculptures.
J'aime leur fraîcheur et leur fragilité, et en même temps leur indéniable présence .
Une belle histoire...

NADINE DE WINTER SCAILTEUR

ATELIER N° 32

CERAMIQUE - SCULPTURE

Claire Chevolet Leroy
Linkebeeksedreef 37 Drève de Linkebeek

CONTACT :
nadinescailteur@hotmail.com
Site : Nadine De Winter Scailteur
Tel : 02 669 71 49 Gsm : 0476 23 15 85

Ma démarche est étroitement liée à ma profession de biologiste.
Je m'interroge sur la nature de la vie et j'essaie d'en capter tous les aspects.
Formes organiques inspirées du plancton etc…

ANNELISE
AQUARELLE

ATELIER N° 32

Claire Chevolet Leroy
Linkebeeksedreef 37 Drève de Linkebeek

CONTACT :
Rue Neuve 106
1640 Rhode-Saint-Genèse
E-mail : annelise2011@live.be
FB : Annelise aquarelles
Gsm : +32 470 69 22 34

Jeu des ombres et lumières…
Transmission des émotions au travers de l'aquarelle…

ATELIER DE LA SOURCE D'HUILE
PEINTURE À L'HUILE

ATELIER N° 33

Nadine Jossa-Lhoest
Krechtenbroeklaan 25 Avenue Krechtenbroek

CONTACT :
Avenue Krechtenbroek 21
1640 Rhode-Saint-Genèse
E-mail : lhoest.nadine@gmail.com
Gsm : 0471 63 0086

Jan Van Eyck, notre Maître à tous…
Avec patience, nous tentons d'approcher sa manière de peindre, pour obtenir la lumière et la profondeur dans nos réalisations.

- Capelle Ariane
- Carlier Andrée
- Cavalera Simonetta
- Ceulemans Nicole
- Dermine Rita
- Kaufman Liliane
- Maillard Marie-Christine.

ARTELIER
SCHILDEREN

ATELIER N° 34

GC De Boesdaalhoeve
Toekomstlaan 32B 1640 Sint-Genesius-Rode

CONTACT :
José Konings Saffierlaan 4a
1640 Sint-Genesius-Rode
E-mail : jose.konings@telenet.be
Gsm : 0486 52 13 8

- Lieve Berghmans
- Jean-Marie Berghmans
- Bieke Decru
- Joe De Keersmaeke
- José Konings-Van Dongen
- Janot Michiels
- Gerrit Moerenhout
- Christiane Sleewaegen
- Jaak Brison
- Christine Goessens

10x10
KUNSTENAARS

ATELIER N° 34

GC De Boesdaalhoeve
Toekomstlaan 32B 1640 Sint-Genesius-Rode

CONTACT :
Voets Katrien
E-mail : info@kunstkring10x10.be
Gsm : +32 472 43 14 84

- Marie Biesmans : Glas
- Jan Boex : Houtskool
- Jeremie Cassiman : Fotografie
- Martine Devel : Textiel
- Maria D'Haemer : Natuursteen-Schilderkunst
- Nico Van Den Borre : Mixed Media
- Marleen Van Horenbeeck : Keramiek-Porselein
- Hilde Vanmelle : Beeldhouwkunst-Schilderkunst
- Katrien Voets : Mixed Media

TILINE COURCELLES
PEINTURE

ATELIER N° 35
Jean et Murielle Kengo-wa-dondo
Jachtlaan 10 Avenue de la Chasse

CONTACT :
Rue Hollebeek 304 1630 Linkebeek
E-mail : tilinecourcelles@gmail.com
www.tilinecourcelles.com
FB : Tiline artiste peintre
Instagram : Tilinecourcelles
Gsm : 0476 33 29 67

Une fois les pinceaux en main, c'est avec beaucoup d'intensité et d'intuition qu'elle y dépeint ses émotions.
Je souhaite qu'il y ait dans mon art un petit coin de paradis pour chacun.

MADO HARMANT
SCULPTURE

ATELIER N° 35
Jean et Murielle Kengo-wa-dondo
Jachtlaan 10 Avenue de la Chasse

CONTACT :
Avenue Florida 71 1410 Waterloo
E-mail : madoharmant@gmail.com
www.madoharmant.com
FB : madoharmant
www.instagram.com/madoharmant
Gsm : 0478 81 21 90

Technique mixte alliant le papier et la terre cuite, les « Minuscules » sont des petites sculptures, des moments de vie et de gaité où s'animent des personnages, adultes ou enfants. Ils conversent, rêvent, jouent avec la lumière. Les inspirations sont diverses, poétiques : Le Petit Prince, Giacometti, Roald Dahl…

ELIOT
ILLUSTRATION

ATELIER N° 36
Elliot Mathieu
Nieuwrodelaan 2 Avenue du Nouveau-Rhode

CONTACT :
Avenue du Nouveau-Rhode 2
1640 Rhode-Saint-Genèse
E-mail : elliotmathieu@gmail.com
Instagram : eliot20115
Gsm : 0498 10 10 57

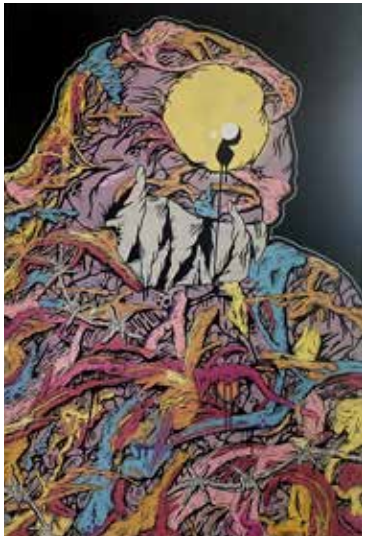

Entre illustration et compositions organiques, je réalise des monstres invasifs et colorés.

PASCALE CHRISTOFFEL
PEINTURE

ATELIER N° 37
Pascale Christoffel
Kersenboomlaan 9 Avenue des Cerisiers

CONTACT :
Av. des Cerisiers 9 - 1640 Rhode-Saint-Genèse
E-mail : pascale.christoffel@skynet.be
www.pascalechristoffel.be
Gsm : 0495 23 14 49

Pascale Christoffel et ses élèves.
Cours de Peinture abstraite et figurative.

Huile : Chantal De Ghellinck - Yves Ullens Roland Rodembourg - Michel Andre Dumont - Marie Thérèse De Witte - Pascale Christoffel.

Acrylique : Patricia Van Laer - Mikaele Vandenbosch - Sibylle de Schaetzen - Martine Van Avermaet - Nathalie Dasembourg - Joceline Saidah - Alice Hanesse - Colette Mills - Iris Langbord Louise Marie Henrion - Carine Baude.

NADINE VIAENE
PEINTURE

ATELIER N° 38
Atelier 64
Driesbosstraat 64 Rue Driesbos

CONTACT :
Rue de l'Eglise 28
1380 Ohain
E-mail : nadine_viaene@hotmail.com
Gsm : 0477 27 83 33

Ma démarche artistique est essentiellement portée sur le portrait réalisé à l'acrylique et fusain de façon imaginaire.

EDMUNDO SOLARI
SCULPTURE-PEINTURE-GRAVURE

ATELIER N° 38
Atelier 64
Driesbosstraat 64 Rue Driesbos

CONTACT :
Rue du Fort 4
1060 Bruxelles
E-mail : edmundosolari@gmail.com
www.edmundo-solari.be
Gsm : 0496 10 28 64

Voyageurs, équilibristes et autres personnages…

FERRUCCIO MAIERNA
SCULPTURE

ATELIER N° 38
Atelier 64
Driesbosstraat 64 Rue Driesbos

CONTACT :
Rome/Italie
E-mail : ferrucciomaierna@gmail.com
www.ferrucciomaierna.com
Instagram : Ferruccio maierna
Gsm : +39 3286755619

Les sculptures murales de Ferruccio Maierna naissent de la transformation du métal qu'il lamine, brûle, compresse avec force et sensibilité imprimant dans son œuvre comme des traces, métaphores du temps qui passe...

PETER CASTRO
SCULPTURE MONUMENTALE

ATELIER N° 38
Atelier 64
Driesbosstraat 64 Rue Driesbos

CONTACT :
Avenue de la Bruyère 70
1640 Rhode-Saint-Genèse
E-mail : p.castro@hotmail.be
www.petercastrosculpture.wordpress.com
Gsm : 0477 68 14 41

Un travail sur le plein et le vide, leurs interférences et la communication entre leurs mondes opposés.

RODEART BEDANKT ZIJN ADVERTEERDERS VOOR HUN STEUN :
RODEART REMERCIE SES ANNONCEURS POUR LEUR SOUTIEN :

CENTRE KINAKINA
ART - EVEIL - YOGA - AROMA

Yoga Traditionnel, Hatha Yoga, Yin Yoga,
Yoga Nidra, Yoga Light & Seniors, Pilates

Cours collectifs, semi-privés, privés,
en salle - en ligne - à domicile

Salle à louer pour vos activités bien-être

www.kinakina.be
info@kinakina.be - 0476/455.800

vulpia

Blaret
Maison de vie et de soins
Sint-Gensisus-Rode

Bibliothèque Charles Bertin

Parvis Notre-Dame 5
1640 Rhode-Saint-Genèse
02 358 10 53
http://biblio.charlesbertin.be

Chateau d'Ax®

Chaussée de Waterloo 39 – Rhode Saint Genèse
Ouvert de 10h00 à 18h30 – 02 358 24 82
www.chateau-dax.be

Brasserie de l'Alliance
Restaurant - Rôtisserie

400 Avenue Alphonse Allard
1420 Braine-l'Alleud
Tél : 02/387.17.20 - Fax : 02/387.17.21
www.lalliance.be - info@lalliance.be

BRASSERIE DE LA PATINOIRE

1, Chemin du Gymnase
1000 Bruxelles
Tél : 02-649.70.02

www.brasseriedelapatinoire.be
brasseriedelapatinoire

de Bib

Rue du Village 42
1640 Rhode-Saint-Genèse
Tél. 02 380 56 97
bibliotheek@sint-genesius-rode.be

HEURES D'OUVERTURE

Lundi	de	9 à 12 h
Mardi	de	16 à 19 h
Les jours de classe à partir de 15h30		
Mercredi	de	14 à 17 h
Les jours de classe à partir de 12 h		
Jeudi	de	16 à 19 h
Les jours de classe à partir de 15h30		
Vendredi	de	9 à 12 h
Samedi	de	9 à 12 h
Dimanche	de	9 à 12 h

Fermé les jours fériés.

NESTOR & SOPHIE
ELIAS

RESTAURATION
DE MEUBLES ANCIENS

32, Chemin Courbe
1640 Rhode-St-Genèse
0472 54 52 27
elias.nestor@hotmail.com

Menuet
École de danse

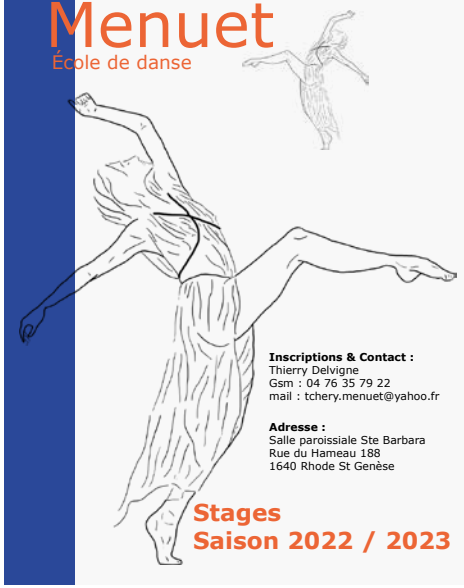

Inscriptions & Contact :
Thierry Delvigne
Gsm : 04 76 35 79 22
mail : tchery.menuet@yahoo.fr

Adresse :
Salle paroissiale Ste Barbara
Rue du Hameau 188
1640 Rhode St Genèse

Stages
Saison 2022 / 2023

Kwadeplas

VeR I Deco

by Isabelle Van Ranst

Roadmotor scrl

FLAMANT

YOU'RE HOME

GARDEN CENTER
BOOMKWEKERIJEN
PEPINIERES

Paul COQUETTE